

JENIS-JENIS NORMA

1. **Agama**; bersumber dari keyakinan agama, sanksi berdasarkan keyakinan
2. **Susila**; dari rasa harkat-martabat kemanusiaan
3. **Sopan-santun**; dari kebiasaan dan *etiquette*
4. **Hukum**; kodifikasi hukum, sanksi bersifat paksaan (*coercive*)
5. **Etika**; bisa dikodifikasi, tetapi ikatan sanksinya bersifat internal (*inner sanctum*).

MENGAPA ETIKA PENTING?

1. Bersifat universal
2. Menentukan keberlangsungan peradaban manusia
3. Selalu relevan sepanjang masa
4. Sangat berperan bagi kemajuan suatu bangsa
5. Mempertanyakan kewajiban manusia sebagai “manusia”
6. Etika AN menentukan reformasi birokrasi.

Pertumbuhan Kemakmuran Jepang vs. Filipina

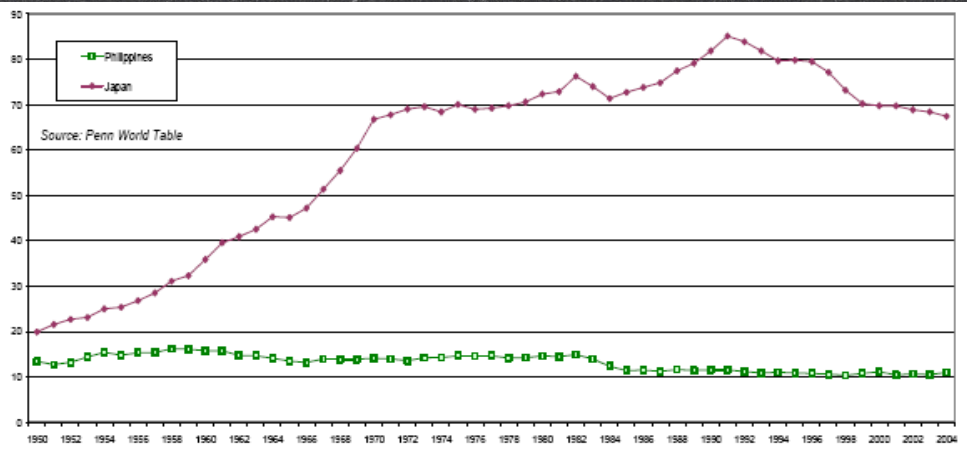

Figure 2B -- Japan & Philippines
Real Per Capita GDP Relative to US (US=100)

Filipina vs. Cina

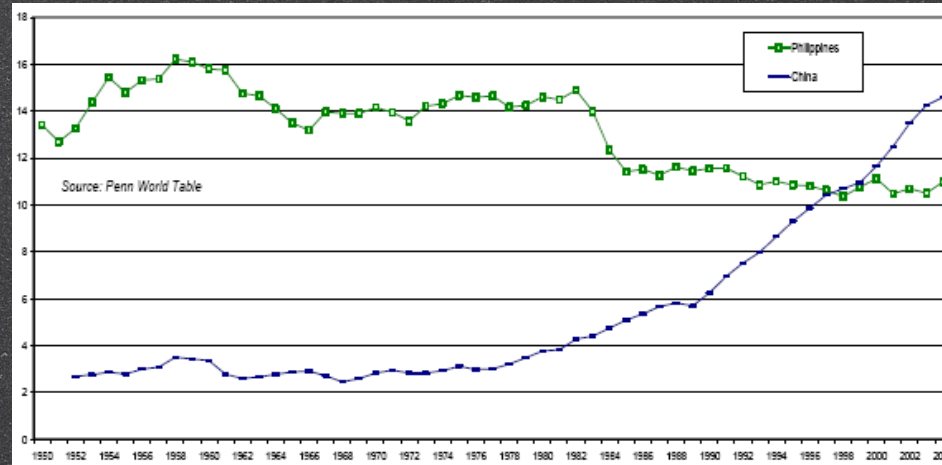

Figure 8B -- China & Philippines
Real Per Capita GDP Relative to US (US=100)

KEMAJUAN SUATU BANGSA TIDAK DITENTUKAN OLEH USIA BANGSA TERSEBUT



www.reason.com

Bangsa India dan Mesir, umurnya lebih dari 2.000 tahun, tetapi mereka tetap terbelakang dalam pola hidup yang tidak pernah berubah (dan tetap miskin).



eharfouh.blogspot.com

مساهمات التنمية البشرية و السلوكيات الحضارية

KEMAJUAN SUATU BANGSA TIDAK DITENTUKAN OLEH USIA BANGSA TERSEBUT



www.aviationadvertiser.co.au



www.infocomsingapore.sg

Singapura, Kanada, Australia & New Zealand, adalah negara yang umurnya kurang dari 150 tahun dalam membangun. Tetapi saat ini mereka adalah bagian dari negara maju di dunia, dan penduduknya tidak lagi miskin.



www.bcbudget.gov.bc.ca

JEPANG



www.traveltojapan.info



Jepang mempunyai area yang sangat terbatas. Daratannya, 80% berupa pegunungan, tidak ada potensi tambang, tidak cukup untuk meningkatkan pertanian & peternakan. Tetapi saat ini Jepang menjadi raksasa ekonomi nomor dua di dunia. Jepang laksana suatu negara “industri terapung” yang sangat besar, mengimpor bahan baku dari semua negara di dunia dan mengekspor barang jadinya.

SWISS



Negara Swiss sangat kecil, hanya 11% daratannya yang bisa ditanami. Swiss tidak mempunyai perkebunan coklat tetapi terkenal sebagai negara pembuat coklat terbaik di dunia. Swiss juga mengolah susu dengan kualitas terbaik (Nestle adalah salah satu perusahaan makanan terbesar di dunia). Meskipun tidak mempunyai cukup reputasi dalam keamanan, integritas, dan ketertiban – tetapi saat ini bank-bank di Swiss menjadi bank yang paling aman dan paling disukai untuk berinvestasi.

Apa Prinsip Masyarakat di Negara Maju?

1. Etika, sebagai prinsip dasar dlm kehidupan sehari-hari.
2. Kejujuran dan integritas
3. Bertanggung jawab
4. Hormat pada aturan & hukum masyarakat
5. Hormat pada hak orang/warga lain
6. Cinta pada pekerjaan
7. Berusaha keras untuk menabung & investasi
8. Mau bekerja keras
9. Tepat waktu.

MENGAPA TANGGUNGJAWAB BIROKRAT SANGAT BESAR?

- * Birokrasi publik menentukan kemajuan bangsa
- * Lingkup layanan umum sangat luas; pendidikan, kesehatan, transportasi, perumahan, kesejahteraan sosial, gizi, listrik, pangan, dll
- * Tanggungjawab formal tidak memadai bagi kemajuan sistem pemerintahan
- * Layanan umum sering dijadikan komoditas
- * Manajemen publik terlalu task-oriented, bukan result-oriented.

FAKTA TENTANG
KORUPSI & PENYALAHGUNAAN KEWENANGAN DI INDONESIA

- ✦ Korupsi adalah pangkal dari semua masalah (*the root of all evil*)
- ✦ Trust rendah = penyalahgunaan kewenangan meningkat
- ✦ Korupsi & penyalahgunaan kewenangan adalah “budaya Indonesia”?
- ✦ Korupsi bukan karena gaji kurang
- ✦ Pertimbangan moral vs. Pertimbangan hukum.